NadieMeLlamaGallina.com
Porque Yo Lo Reparo

Manual paso a paso: de Huawei Y6 2018 Pantalla completa

Para este manual necesitarás las siguientes herramientas y componentes que puedes adquirir en nuestra tienda on-line Impextrom.com
Haz click encima de una herramienta para ir a la página web.

Pantalla completa Service Pack blanca para Huawei Y6 2018

21,72 €

Conjunto de 5 púas metálicas para apertura de dispositivos

3,09 €

Tapete térmico de apertura mediante calor, CPB320

69,61 €

Destornillador de precisión BK-7275 con 5 puntas intercambiables

6,41 €

Espátula profesional de desmontaje para móviles y Smartphones

2,71 €

Herramienta de extracción de tarjeta SIM, 1 unidad

1,61 €

Herramienta Plástica Profesional de Apertura para Móviles

2,19 €

Pinza antiestática ESD redondeada

3,06 €

Púa especial SAT de 0.75mm de PVC de alta fricción

1,07 €

Pantalla completa genérica IPS LCD negra para Huawei Honor 7A / Huawei

9,45 €

Pantalla completa IPS LCD genérica negra con carcasa frontal para Huawei

14,95 €

Pantalla completa IPS LCD genérica blanca con carcasa frontal para Huawei

10,87 €

Pantalla completa genérica IPS LCD blanca para Huawei Honor 7A / Huawei

10,48 €

Paso 1 - Bandeja

Para empezar retiraremos la bandeja para poder retirar la carcasa trasera en el siguiente paso.

Paso 2 - Carcasa trasera

Con la ayuda de una púa desenganchamos la carcasa trasera.

Paso 3 - Flex

Extraemos los tres tornillos Phillips, (PH#00) que sujetan los blindajes que cubren los conectores de los flex, y los desconectaremos.

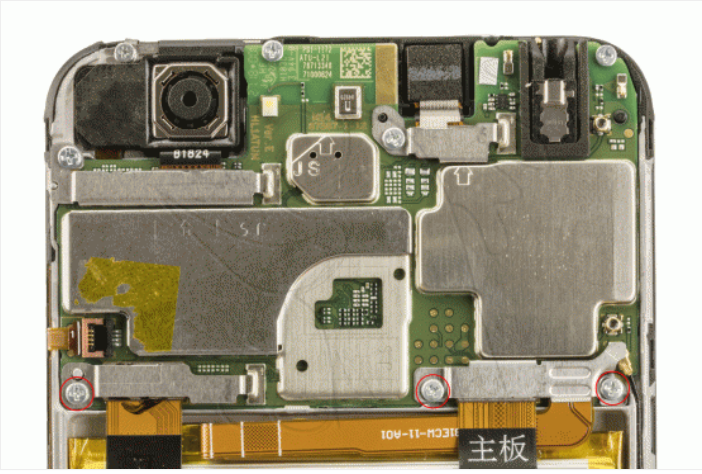

Paso 4 - Altavoz

Extraemos los siete tornillos Phillips (PH#00) que sujetan el altavoz y lo desenganchamos.

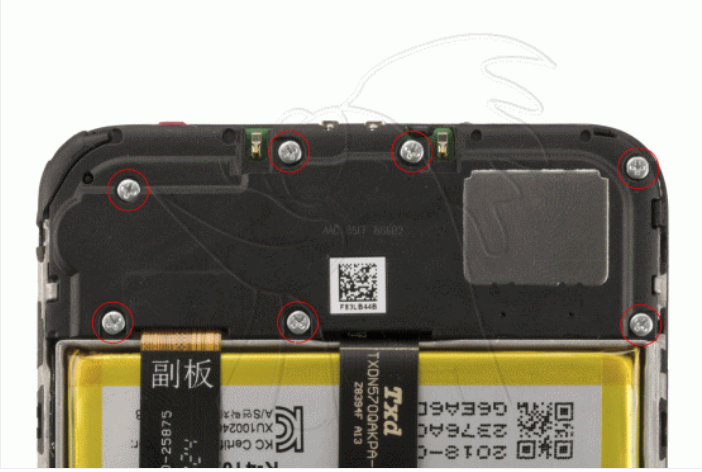

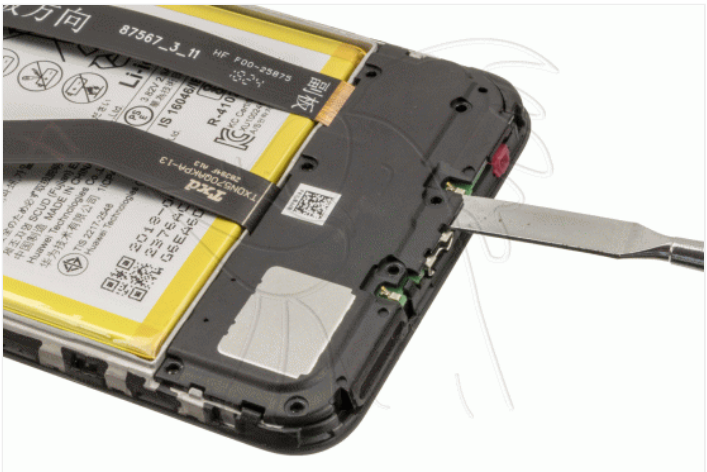

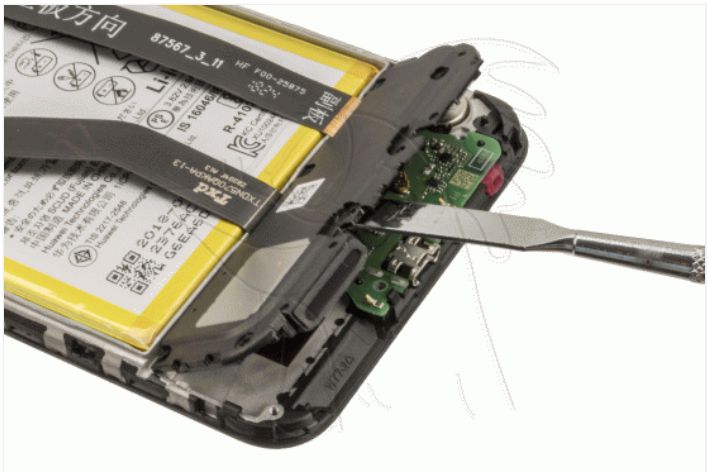

Paso 5 - Pantalla completa

Retiramos el flex puente, aplicamos calor a la pantalla para ablandar el adhesivo que la sujeta al chasis, y con la ayuda de una herrramienta fina, despegaremos todos los bordes de la pantalla que tenemos que cambiar, podremos utilizar también varias púas.

HUAWEI
Li-ion 3.8V

HUAWEI

HUAWEI

HUAWEI