Manual paso a paso: de Hisense C20 Cámara trasera

Para este manual necesitarás las siguientes herramientas y componentes que puedes adquirir en nuestra tienda on-line Impextrom.com
Haz click encima de una herramienta para ir a la página web.

Destornillador BK-315 15 en 1 para Móviles y Tablets

5,48 €

Herramienta Plástica Profesional de Apertura para Móviles

2,19 €

Herramienta metálica profesional de apertura con doble cabeza

4,62 €

Paso 1 - Hisense C2'

Antes de empezar, asegúrese de que el equipo está apagado.

Paso 2 - Tapa trasera

Para retirar la tapa trasera, aplicaremos calor con nuestro Hot Glass.

Paso 3 - Carcasa interior

Retire los 5 tornillos phillips que sujetan la carcasa intermedia.

Paso 4 - Conector de audio

Retire el tornillo Phillips que sujeta el conector de audio.

Desconecte el flex de la placa base.

Paso 5

Retire el conector de audio

Paso 6 - Placa base

Desconecte los flex de la placa base.

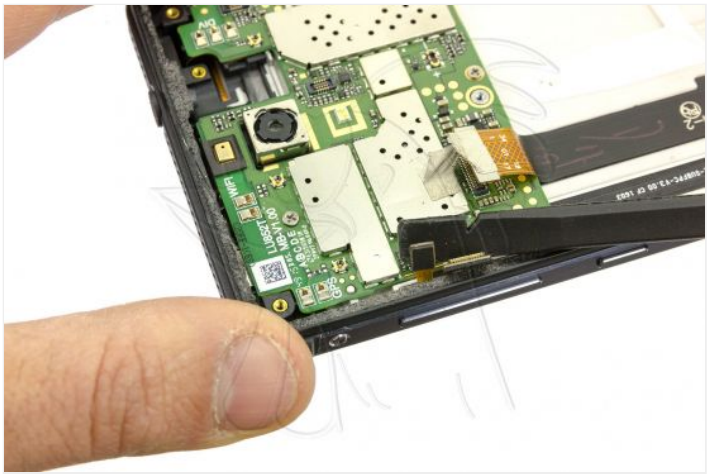

Paso 7

Retire los 2 tornillos Phillips que sujetan la placa base.

Separe la placa base.

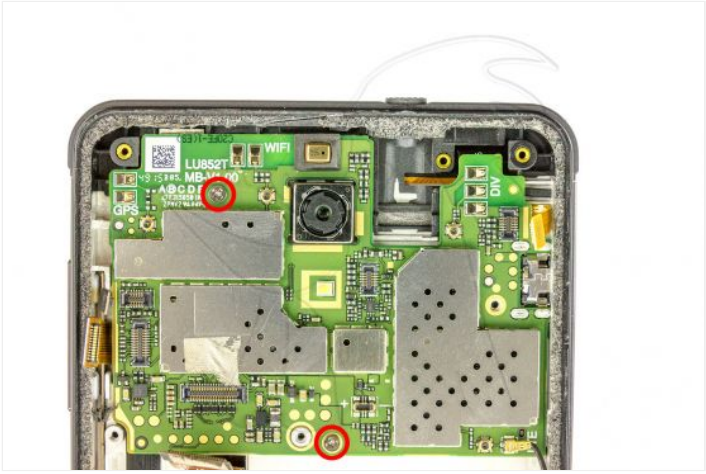

Paso 8 - Cámara
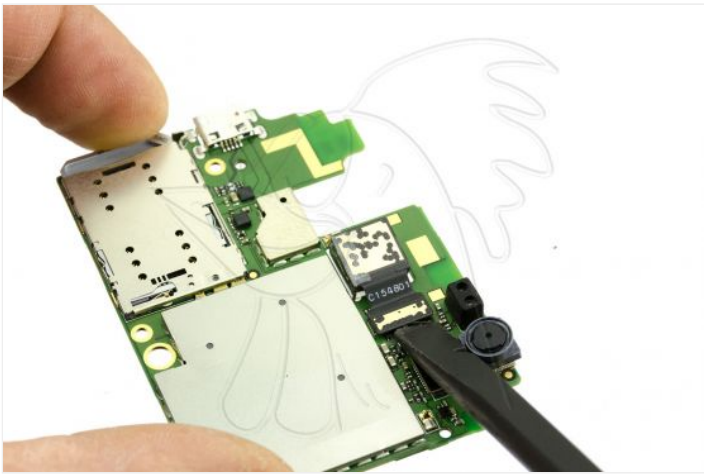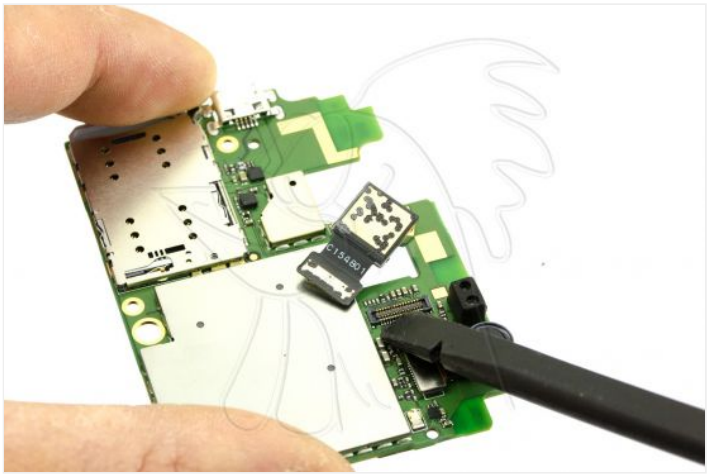
Finalmente, desconecte y retire la cámara trasera.