Manual paso a paso: de CAT S50 Sensor de proximidad

Para este manual necesitarás las siguientes herramientas y componentes que puedes adquirir en nuestra tienda on-line Impextrom.com
Haz click encima de una herramienta para ir a la página web.

Herramienta apertura con cabezal de acero al carbono y mango de titanio

18,63 €

Set de 10 condones dedo antiestática ESD

2,68 €

Herramienta Plástica Profesional de Apertura para Móviles

2,19 €

Pinzas antiestáticas VETUS ESD-249

4,74 €

Herramienta plástica de apertura para dispositivos electrónicos

0,71 €

Estuche de herramientas reparación telefonía y PCs

35,92 €

Características:

Dimensiones: 77 x 144.5 x 12.7 mm

Peso: 185 g

SoC: Qualcomm Snapdragon 400 MSM8926

Procesador: ARM Cortex-A7, 1200 MHz, **Número de núcleos:** 4

Procesador gráfico: Qualcomm Adreno 305, **Número de núcleos:** 1

Memoria RAM: 2 GB

Memoria interna: 8 GB

Tarjetas de memoria: microSD, microSDHC, microSDXC

Pantalla: 4.7 in, LCD, 720 x 1280 píxeles, 24 bit.

Batería: 2630 mAh, Li-ión (de iones de litio)

Sitema operativo: Android 4.4.2 KitKat

Cámara: 3200 x 2400 pixeles, 1920 x 1080 píxeles, 30 fps

Tarjeta SIM: Micro-SIM

Wi-Fi: b, g, n, n 5GHz, Wi-Fi Hotspot

USB: 2.0, Micro USB

Bluetooth: 4.0

Localización/Navegación: GPS, A-GPS, GLONASS

Paso 2 - Tarjetas SIM y microSD

Empezaremos retirando las tarjetas SIM y micro SD. Para ello, abriremos la tapa lateral que las cubre y las presionaremos para que sean expulsadas.

Paso 3 - Embellecedores laterales

Para llegar al interior del teléfono, tendremos que sacar los embellecedores laterales que sujetan la carcasa. Para ello retiramos los diez tornillos hexagonales y los desencajamos.

Paso 4 - Carcasa trasera

Para poder retirar la carcasa trasera, tendremos que desenganchar las pestañas de sujección para luego desencajarla de la carcasa delantera / chasis.

Paso 5 - Batería

Ahora para retirar la batería, desconectaremos el flex de la antena NFC y también el de la propia batería. Despues, tan solo tendremos que desencajarla.

Paso 6 - Desconectar componentes

Para retirar la placa base, primero tendremos que desconectar los componentes. Desconectaremos el flex de interconexión y pulsadores laterales, el flex del digitalizador, el sensor de proximidad y el cable coaxial de antena.

Ahora podemos ver que todavía está conectado el display, así que aun no retiraremos la placa.

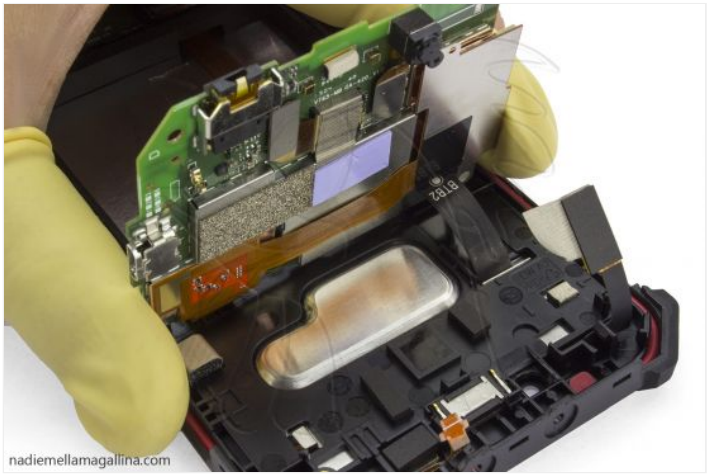

Paso 7 - Sensor de proximidad

Ahora, para poder separar la placa base, desconectaremos el flex del display.

Ya solo nos queda desencajar el sensor de proximidad del chasis.

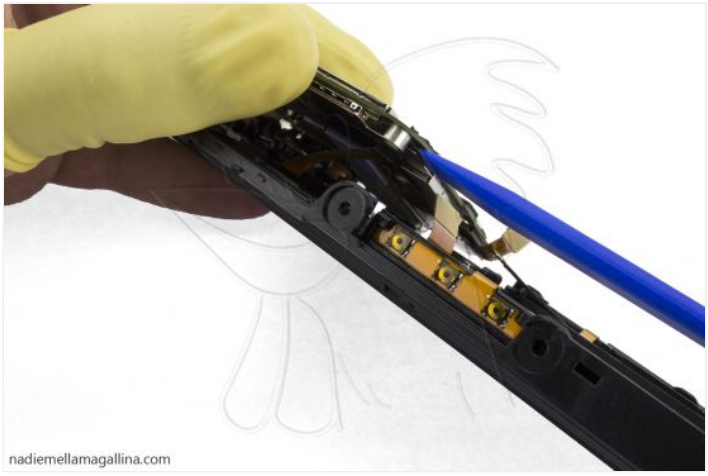

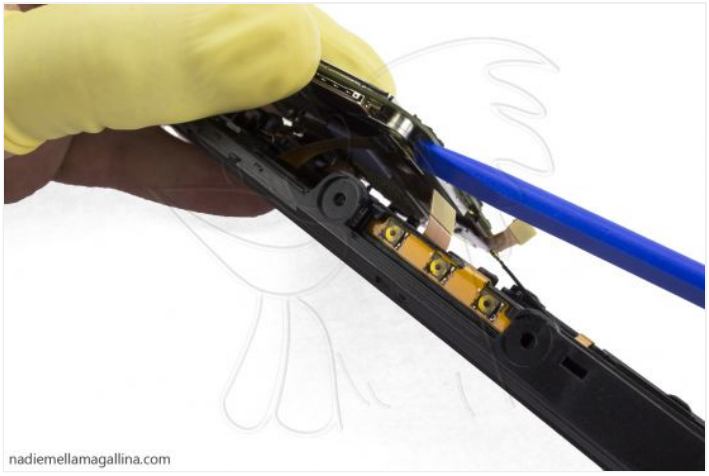

nadiemellamagallina.com

nadiemellamagallina.com

nadiemellamagallina.com

nadiemellamagallina.com

VT6SGF-372
REV:1.0C4814
nadiemellamagallina.com