Manual paso a paso: de Sony Smartwatch 3 Batería

Para este manual necesitarás las siguientes herramientas y componentes que puedes adquirir en nuestra tienda on-line Impextrom.com
Haz click encima de una herramienta para ir a la página web.

Batería genérica Cameron Sino reloj inteligente para Sony Smartwatch 3,

8,22 €

Herramienta apertura con cabezal de acero al carbono y mango de titanio

18,63 €

Espátula profesional de desmontaje para móviles y Smartphones

2,71 €

Herramienta Plástica Profesional de Apertura para Móviles

2,19 €

Pistola decapadora, soldador de aire caliente para reparaciones

15,59 €

Púa especial SAT de 0.75mm de PVC de alta fricción

1,07 €

Estuche de herramientas reparación telefonía y PCs

35,92 €

Paso 1 - Sony Smartwatch 3

Características:

Dimensiones: 36 x 5,1 x 10 mm.
Peso: 74 g.
Pantalla: 320x320 p, 1,6 pulgadas LCD.
Memoria: 512MB RAM, 4GB de almacenamiento.
Procesador: Qualcomm Snapdragon 400, 1,2 GHz.
Batería: 420 mAh.
Sistema operativo: Android Wear.
Conectividad: Bluetooth 4.0, NFC, WiFi.

Paso 2 - Sacar correa

Para retirar la correa de goma simplemente presionaremos el reloj, deformando la correa, hasta que este salga.

Paso 3 - Despegar pantalla

Calentaremos la pantalla utilizando la pistola de calor para así ablandar el pegamento y poder despegarla fácilmente. Una vez caliente, deslizaremos una púa entre la pantalla y la carcasa para que se despegue.

Tendremos cuidado en la parte inferior del reloj para evitar dañar el flex de la pantalla.

Paso 4 - Retirar pantalla

Tras despegar la pantalla desconectaremos el flex, que la conecta a la placa base, para poder sacarla.

Paso 5 - Carcasa intermedia

Introduciendo una espátula, u otra herramienta de apertura, entre la carcasa intermedia y la carcasa trasera, las iremos despegando para poder sacar después la placa base.

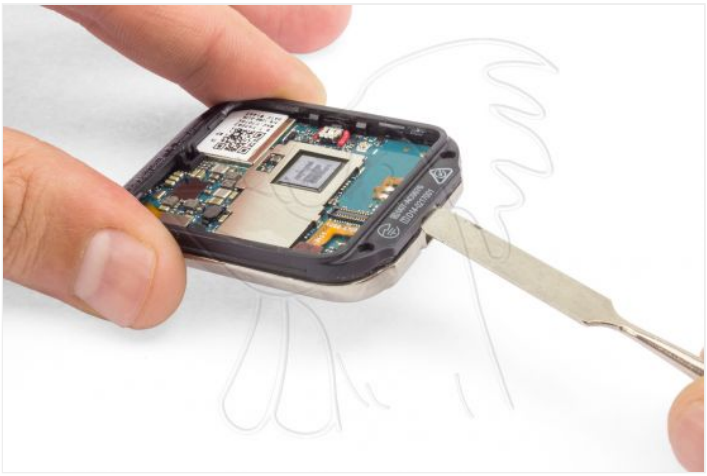

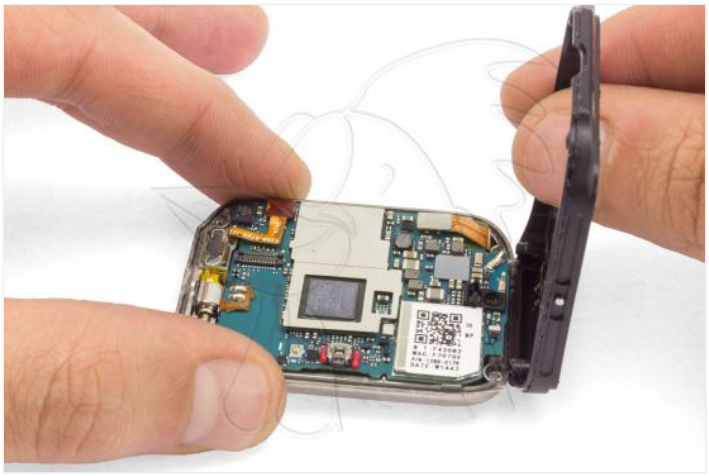

Paso 6 - Retirar placa base

Ahora separamos la placa base de la carcasa trasera sin desoldar el vibrador.

Desconectamos el flex de la batería y el flex del conector de carga y despegamos el vibrador de la carcasa trasera. Ahora haciendo palanca podremos levantar y sacar la placa base.

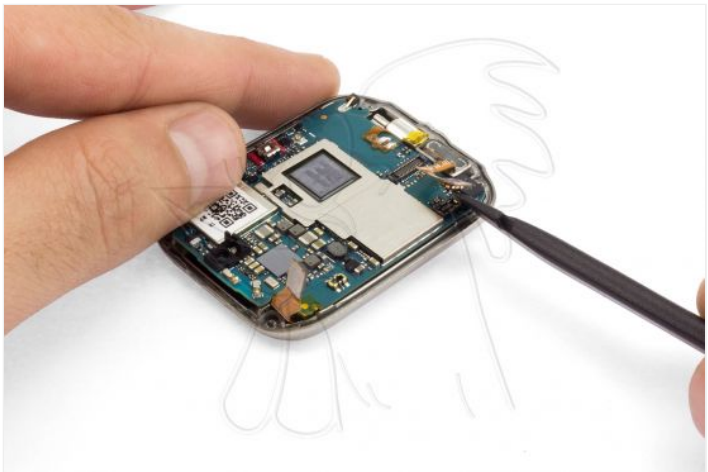

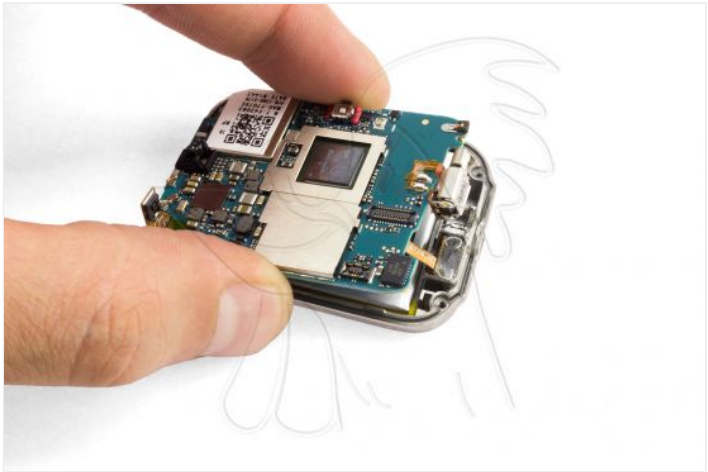

Paso 7 - Batería

Para terminar ya solo nos queda despegar la batería. Lo haremos con mucho cuidado para que no se doble o se dañe.