Manual paso a paso: de Oppo RX17 Neo Flex con conector de carga

Para este manual necesitarás las siguientes herramientas y componentes que puedes adquirir en nuestra tienda on-line Impextrom.com
Haz click encima de una herramienta para ir a la página web.

Herramienta de extracción de tarjeta SIM, 1 unidad

1,61 €

Herramienta Plástica Profesional de Apertura para Móviles

2,19 €

Conjunto de herramientas profesionales apertura de

18,97 €

Destornillador alta calidad con 24 puntas de repuesto magnéticas

10,41 €

Paso 1 - Carcasa trasera

Extraemos la bandeja de las tarjetas, y con la ayuda de una herramienta plana desengancharemos la carcasa.

Paso 2 - Carcasa intermedia superior

Extraemos los diez tornillos Phillips (PH#00) que sujetan la carcasa intermedia y con la ayuda de una herramienta plana la desengancharemos.

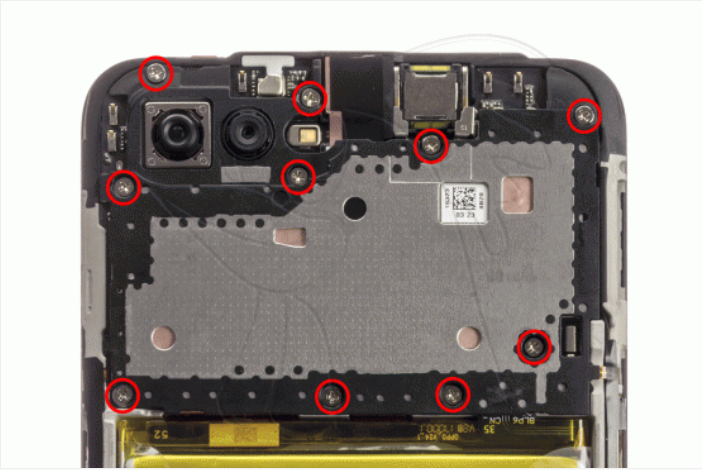

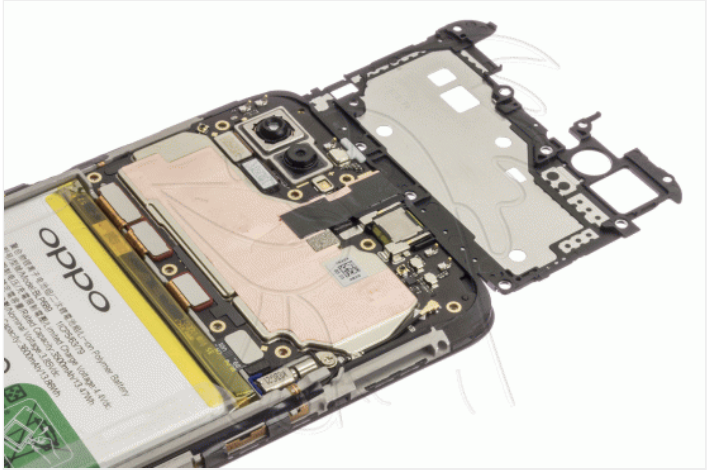

Paso 3 - Batería

Desconectamos el flex de la batería de la placa base, y despegamos los adhesivos.

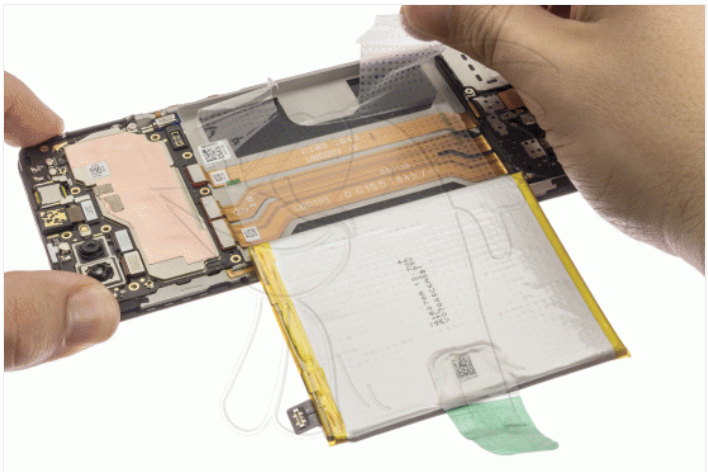

Paso 4 - Flex con conector de carga
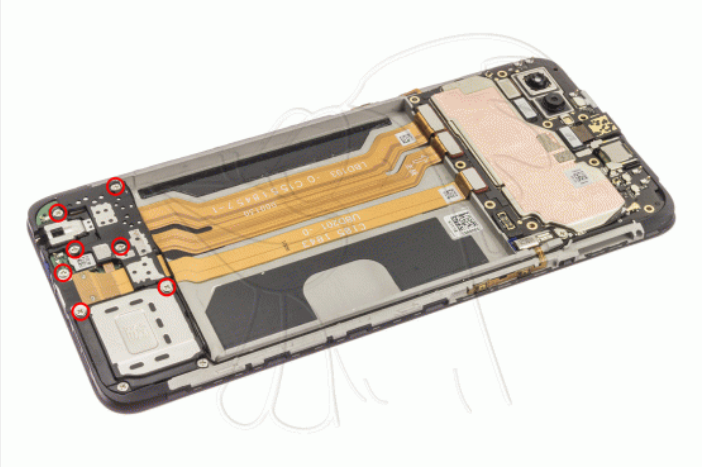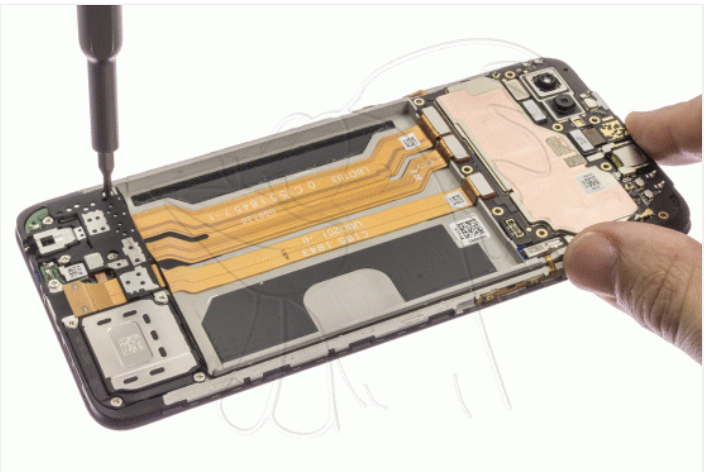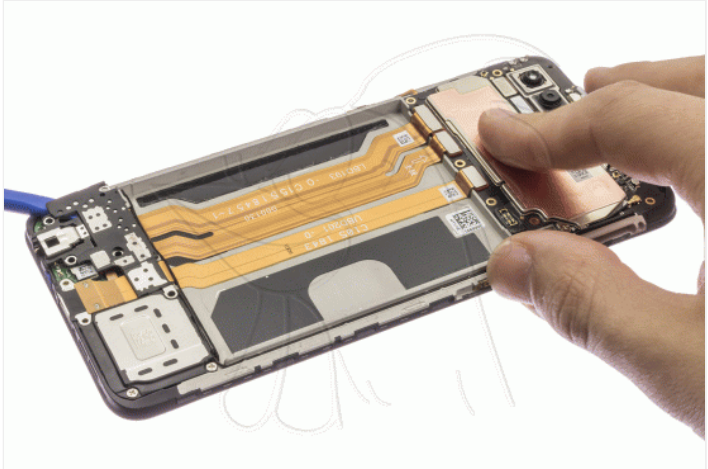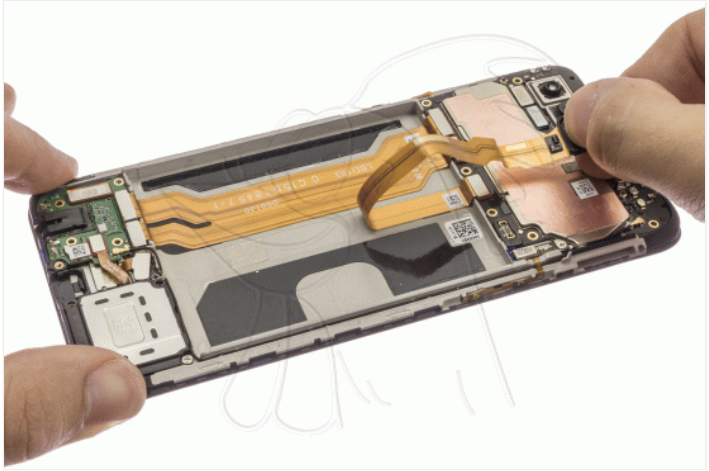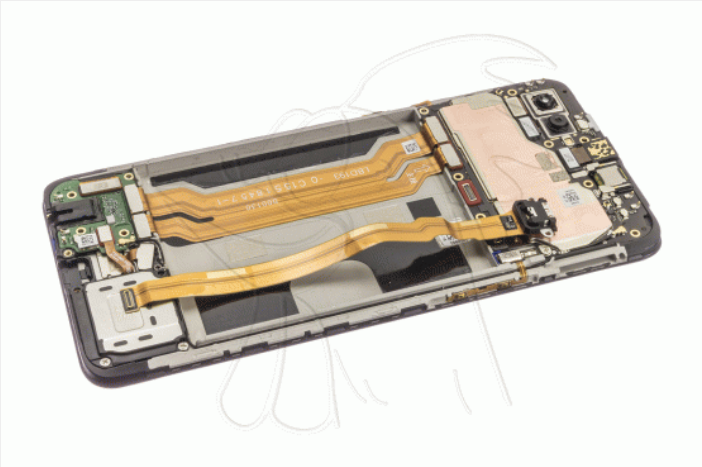
Extraemos los siete tornillos Phillips (PH#00) que sujetan la carcasa intermedia inferior, y ya podremos despegar y desconectar el flex con conector de carga averiado.