# Manual paso a paso: de Ulefone Armor 5 Cámara frontal

Para este manual necesitarás las siguientes herramientas y componentes que puedes adquirir en nuestra tienda on-line Impextrom.com
Haz click encima de una herramienta para ir a la página web.

Conjunto de 5 púas metálicas para apertura de dispositivos

3,09 €

Tapete térmico de apertura mediante calor, CPB320

69,61 €

Herramienta Plástica Profesional de Apertura para Móviles

2,19 €

Pinza antiestática ESD redondeada

3,06 €

Púa especial SAT de 0.75mm de PVC de alta fricción

1,07 €

Ventosa de succión para desmontar y reparar

0,51 €

Destornillador alta calidad con 24 puntas de repuesto magnéticas

10,41 €

## Paso 1 - Aplicamos calor

Para empezar debemos aplicar calor a la pantalla, y con la ayuda de una ventosa abriremos el hueco suficiente para introducir una púa plástica y despegar todo el adhesivo que se encuentra por los bordes de la pantalla .

## Paso 2 - Pantalla completa

Extraemos el tornillo Phillips (PH#00) que sujeta el blindaje que cubre el conector de la pantalla, y una vez retirado el blindaje ya podremos desconectar la pantalla.

## Paso 3 - Carcasa intermedia

Extraemos los catorce tornillos Phillips (PH#00) que sujetan la carcasa y el blindaje del conector de la batería, desconectamos la batería y con la ayuda de una herramienta plana desengancharemos la carcasa.

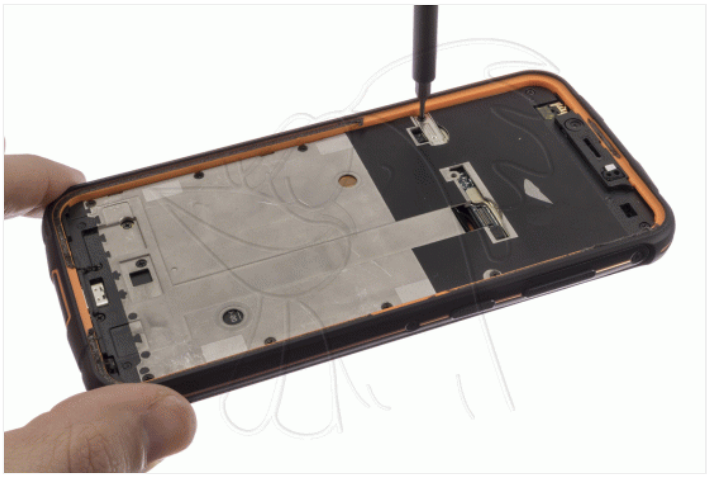

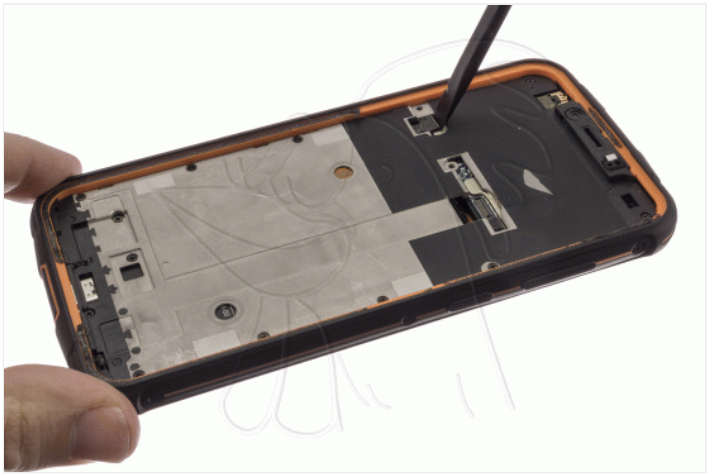

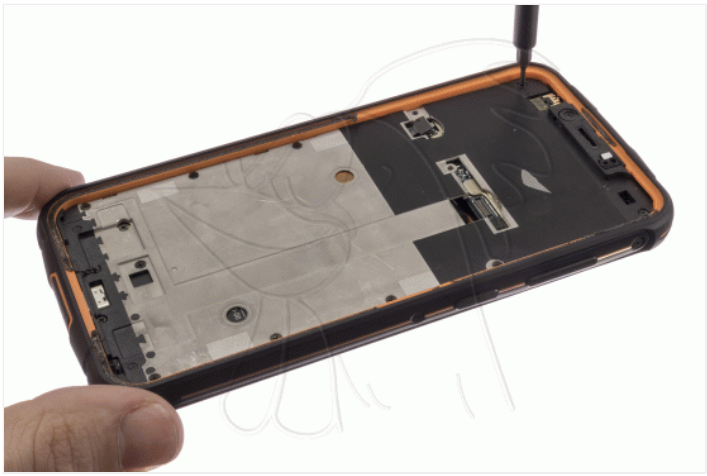

## Paso 4 - Cámara frontal
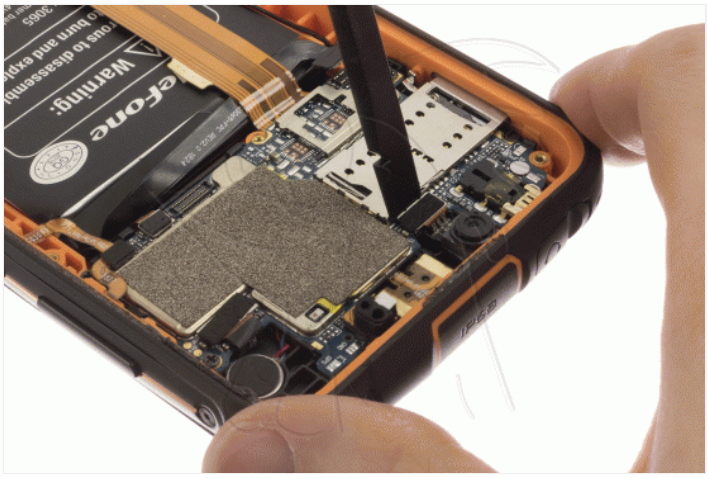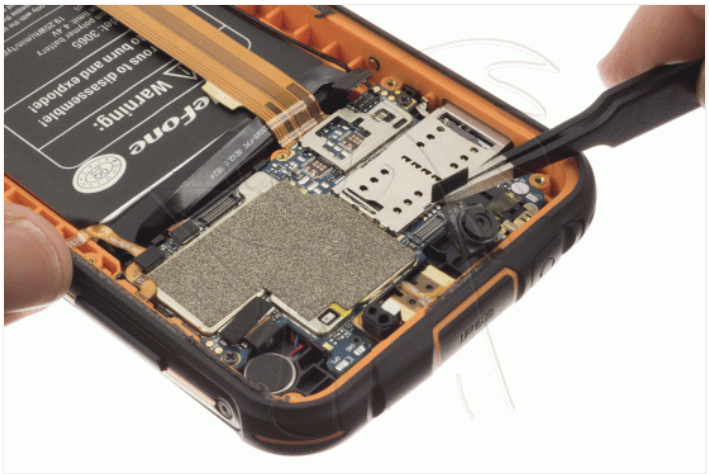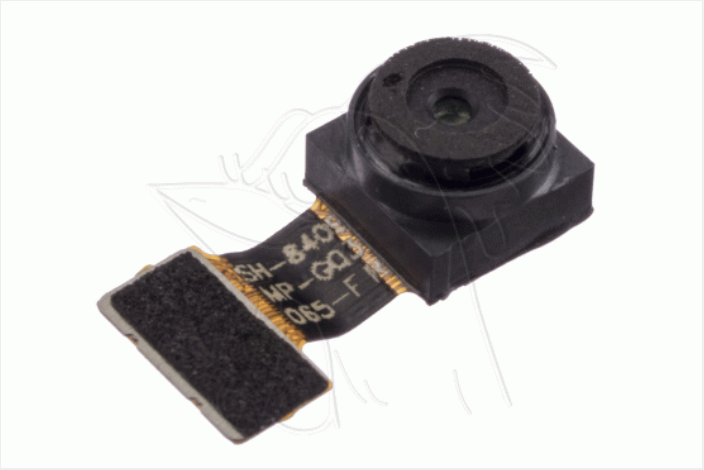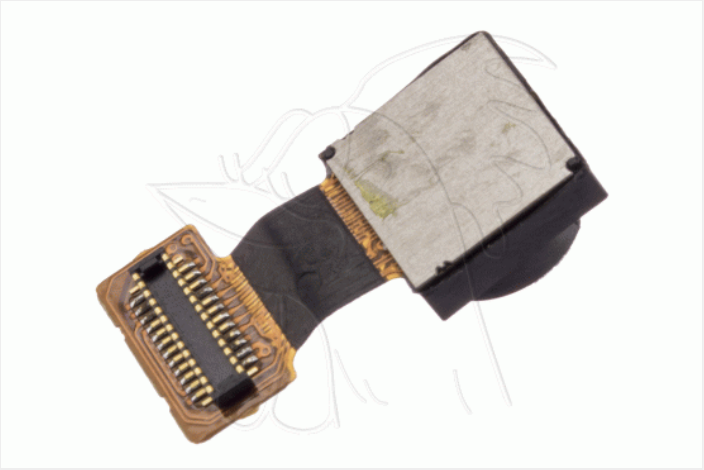
Desconectamos y retiramos la cámara frontal que tenemos que cambiar.