Manual paso a paso: de SPC Gravity 3G Pulsadores laterales

Para este manual necesitarás las siguientes herramientas y componentes que puedes adquirir en nuestra tienda on-line Impextrom.com
Haz click encima de una herramienta para ir a la página web.

Herramienta Plástica Profesional de Apertura para Móviles

2,19 €

Pinza antiestática ESD redondeada

3,06 €

Conjunto de herramientas profesionales apertura de

18,97 €

Micro tijera multiusos de acero AISI 420

10,30 €

Destornillador alta calidad con 24 puntas de repuesto magnéticas

10,41 €

Paso 1 - Retirar carcasa trasera

Empezamos retirando la carcasa trasera. Para ello haremos palanca con una herramienta de apertura por todo el contorno hasta desencajarla.

Paso 2 - Retirar batería

Sacamos el adhesivo que cubre los cables del altavoz. Tendremos cuidado para no dañar la antena que está pegada encima (como se muestra en la tercera imagen). Después retiramos los dos tornillos Phillips (PH#00) que sujetan la batería

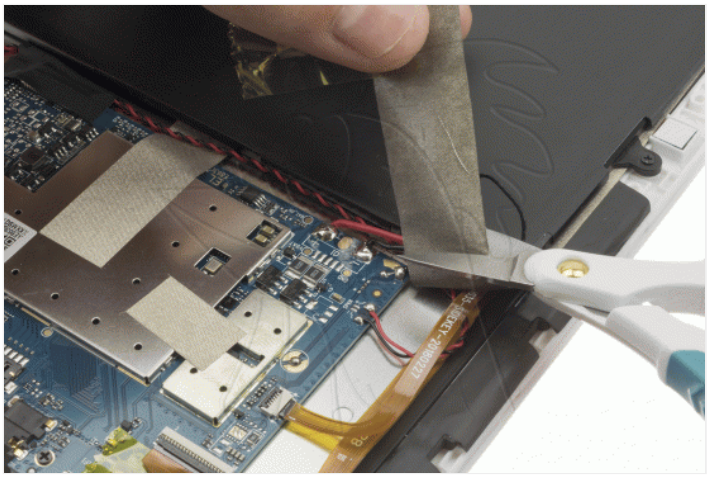

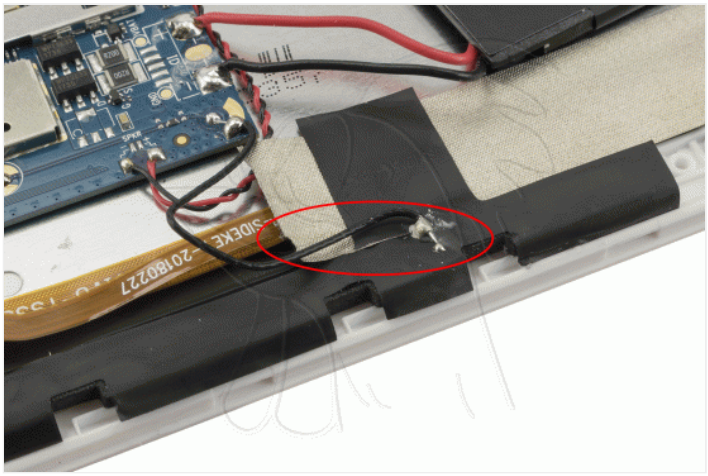

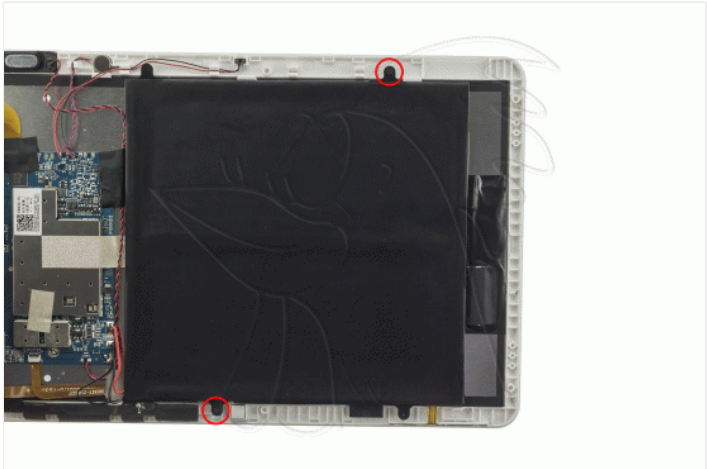

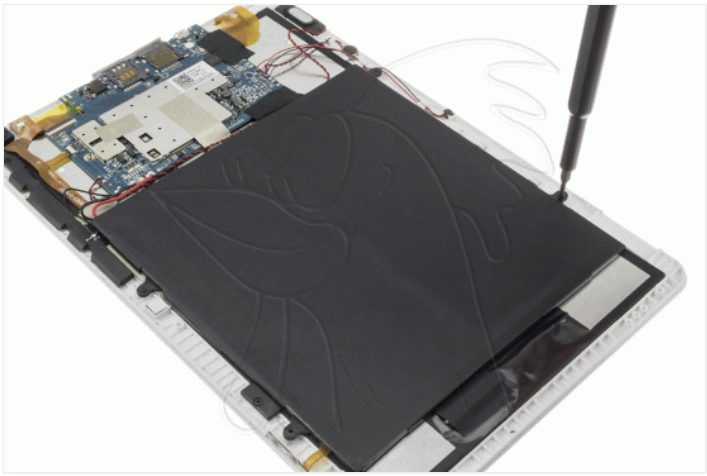

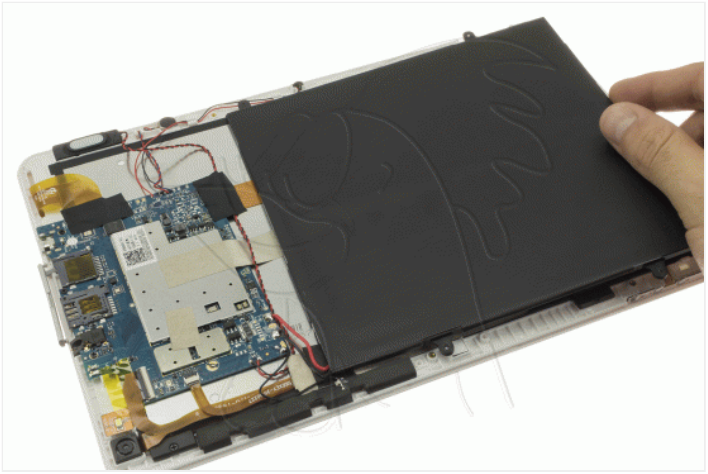

Paso 3 - Pulsadores laterales
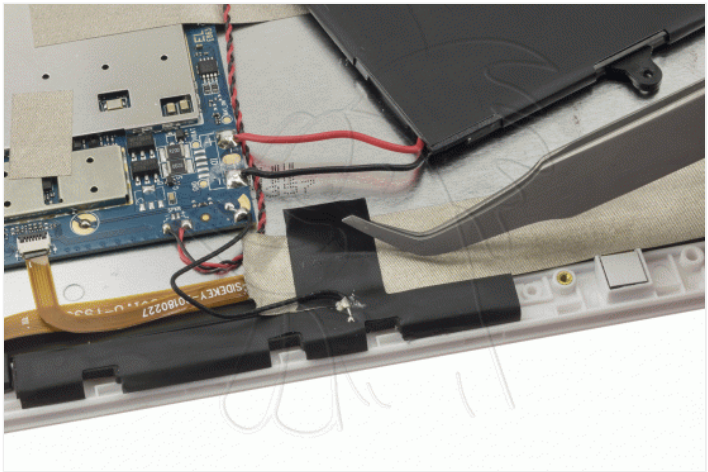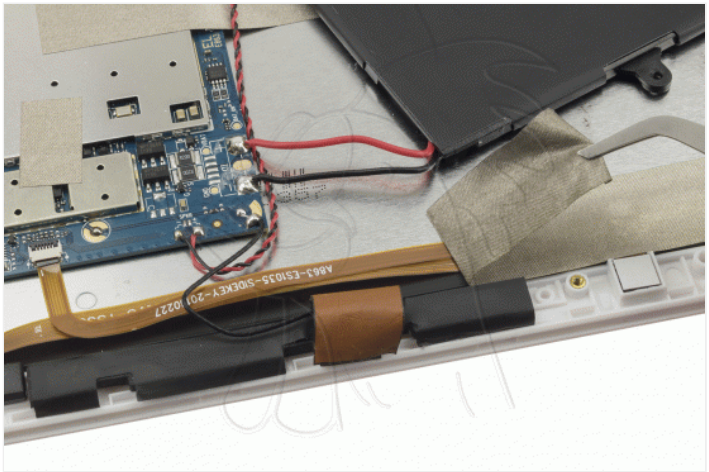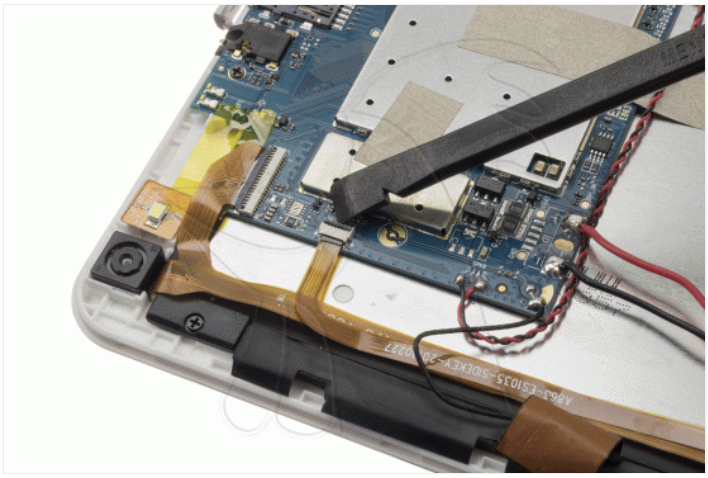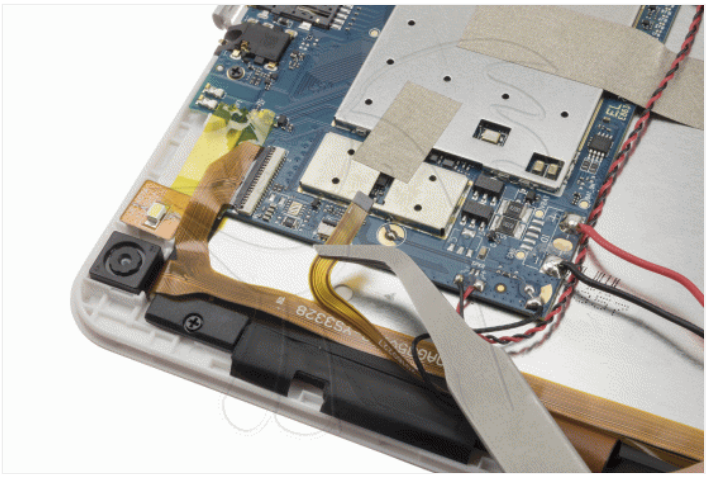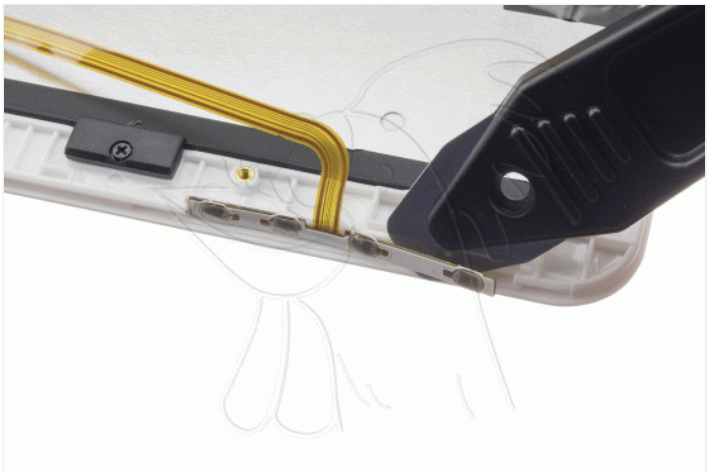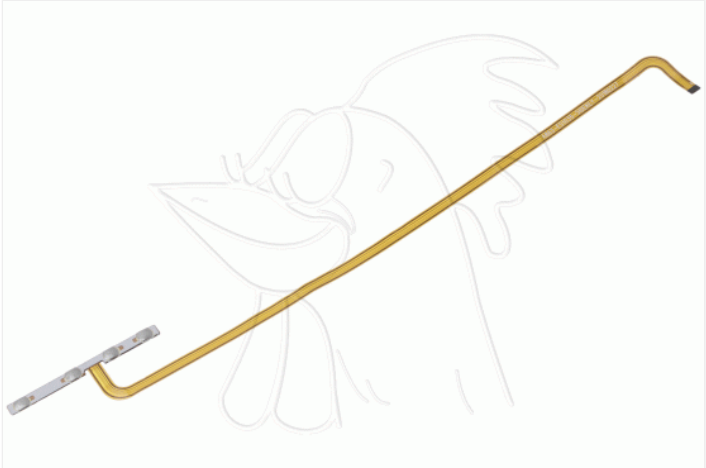
Despegamos la antena y el adhesivo que cubren el flex, lo despegamos del chasis y lo desconectamos de la placa base.