Manual paso a paso: de Hisense F23 Auricular

Para este manual necesitarás las siguientes herramientas y componentes que puedes adquirir en nuestra tienda on-line Impextrom.com
Haz click encima de una herramienta para ir a la página web.

Pinza antiestática curva Baku ESD BK-15

3,50 €

Espátula profesional de desmontaje para móviles y Smartphones

2,71 €

Herramienta Plástica Profesional de Apertura para Móviles

2,19 €

Kit de herramientas profesional 70 en 1

16,67 €

Pinza antiestática ESD redondeada

3,06 €

Guante ESD táctil para protección antiestática, talla M

4,16 €

Guante ESD táctil para protección antiestática, talla S

5,30 €

Altavoz auricular genérico de 15.02 x 6.05 x 2.55 mm

0,88 €

Paso 1 - Retirar carcasa trasera

Para retirar la carcasa trasera, introducimos una herramienta de apertura entre esta y el marco y haciendo movimientos de palanca la iremos desenganchando.

Paso 2 - Retirar carcasa intermedia

En este paso, sacamos los catorce tornillos Phillips (PH#00) que sujetan la carcasa intermedia. Después, como en la carcasa trasera, haremos palanca para desengancharla.

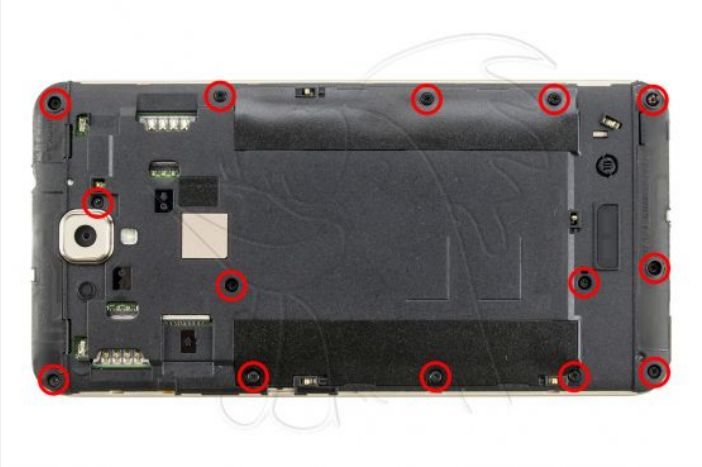

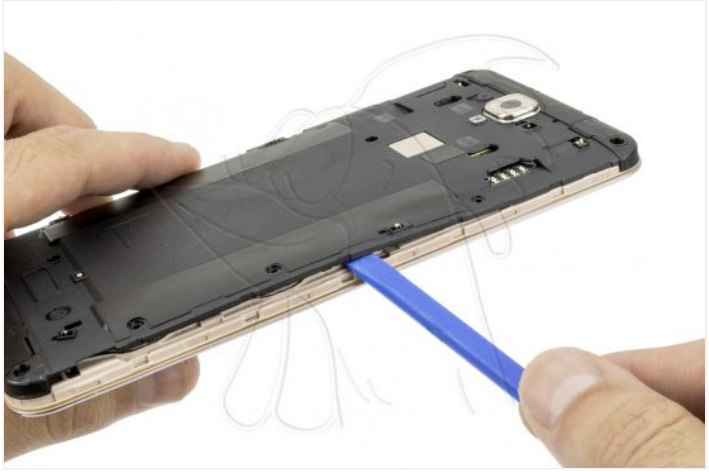

Paso 3 - Desconectar componentes

Ahora despegamos el flex de pulsadores lateral del marco del chasis. También desconectaremos la batería y el digitalizador.

Retiramos los dos tornillos Phillips (PH#00) que sujetan la placa base pero todavía no la retiramos.

Paso 4 - Retirar placa base

Para poder retirar la placa base, primero desconectamos el cable coaxial el cual habíamos olvidado. Después la levantaremos por la parte superior para desconectar el flex del display.

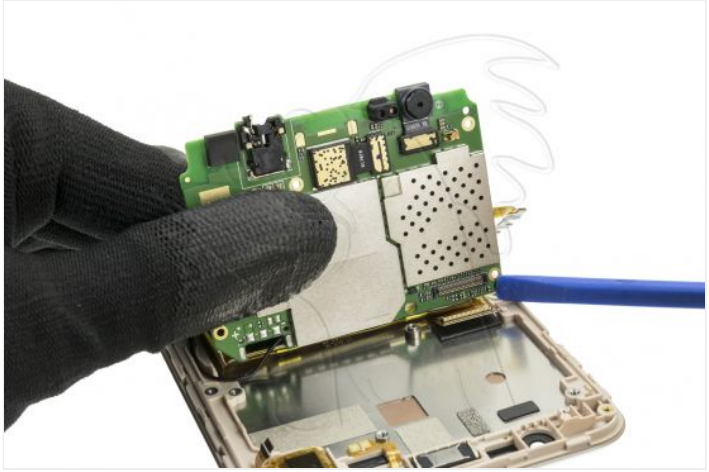

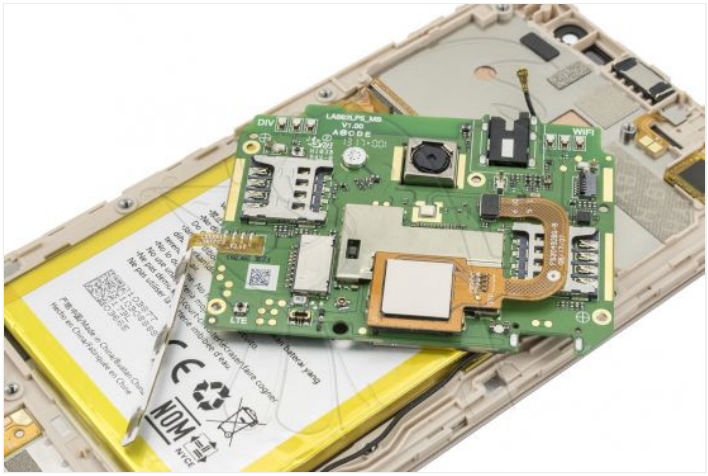

Paso 5 - Auricular
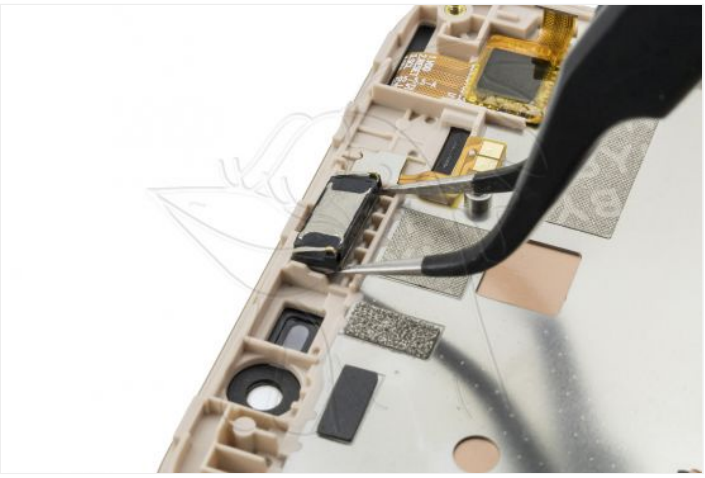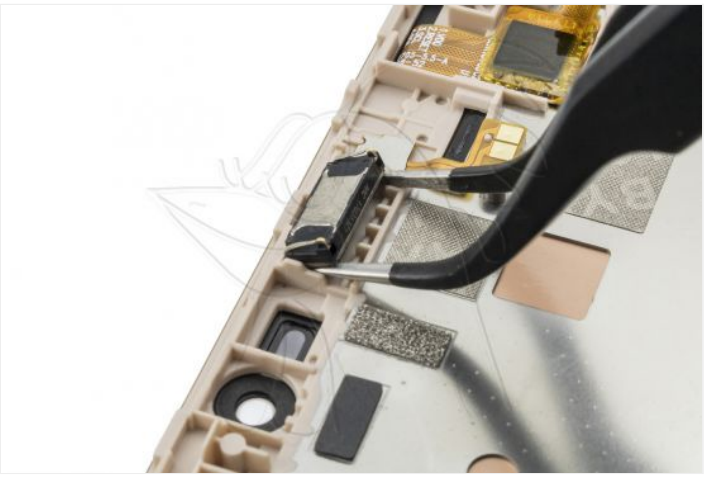
Ya solo queda despegar el auricular del chasis.