Manual paso a paso: de Primux Sporty 4K Altavoz

Para este manual necesitarás las siguientes herramientas y componentes que puedes adquirir en nuestra tienda on-line Impextrom.com
Haz click encima de una herramienta para ir a la página web.

Estación 2 en 1 soldadura, ATTEN AT8586

106,39 €

Soporte de placas Baku BK-687

4,84 €

Bobina de 100gr de estaño soldadura de 0.4 mm

4,67 €

Herramienta Plástica Profesional de Apertura para Móviles

2,19 €

Malla desoldadora de estaño residual CP-3515 3.5mm

4,68 €

Paso 1 - Primux Sporty 4K

Especificaciones

Resolución: 12M/8M/5M/4M
Ángulo de lente: 170º
Sensor: HD CMOS Ov4689
Batería
Tipo: 1050 mAh
Tiempo de carga: 5 horas (aprox.)
Tiempo de uso: hasta 1,5 horas
Pantalla
LCD 2" 320x240
Frecuencia: 50Hz/60Hz/Automático
Medidas
Dimensiones: 59.3 x 24.6 x 41.1 mm
Peso: 65 gr. (con batería)
Conectividad
Wi-Fi 802.11 (b/g/n)
USB 2.0/Mini HDMI
Vídeo y audio
Resolución: 4K 15/10fps, 2.7K 24/15fps,
1080p 60/30fps, 720p 120/60fps
Audio: WAV
Almacenamiento
MicroSD, Micro SDHC y MicroSDXC hasta 64GB
Se requiere usar MicroSD de clase 6 o superior
Otros
Sumergible a 30 m. IP68

Paso 2 - Batería

Retire la batería, abriendo la tapa de plástico de la parte inferior.

Paso 3

Retire la carcasa haciendo palanca suavemente en cada uno de los laterales con una herramienta de apertura.

Paso 4

Desmonte la tapa de la pantalla con una herramienta de plástico, soltando los enganches situados en el contorno.

Paso 5 - Pantalla LCD

Levante la pantalla LCD para acceder al flex de datos.

Desconecte el flex de datos, soltando los enganches en ambos extremos del conector.

Paso 6

Retire la pantalla LCD, tirando suavemente.

Paso 7 - Carcasa

Retire los 4 tornillos Phillips (PH#00) situados en el frontal.

Desmonte el marco de la carcasa, empujando desde la parte trasera y haciendo palanca por la parte frontal.

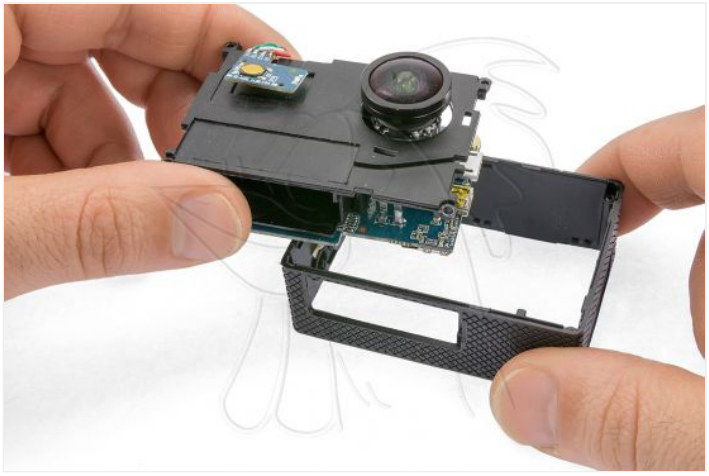

Paso 8 - Placa

Retire los 3 tornillos Phillips que sujetan la placa y la lente.

Despegue las placas auxiliares y el altavoz.

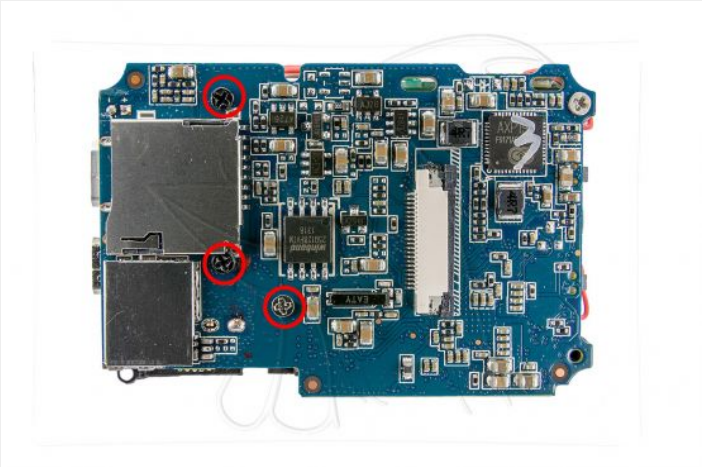

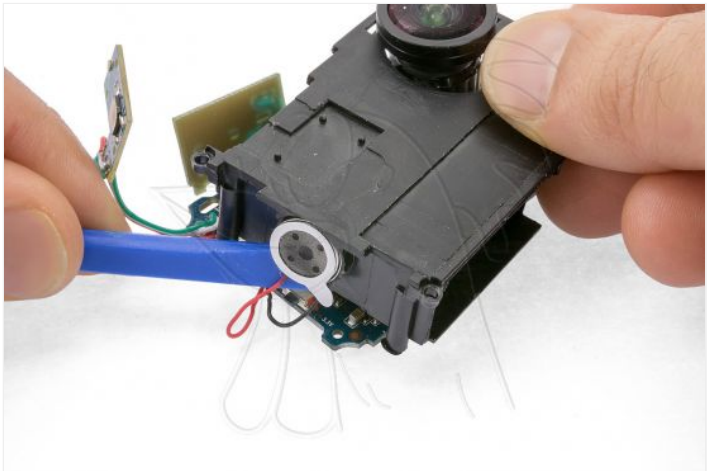

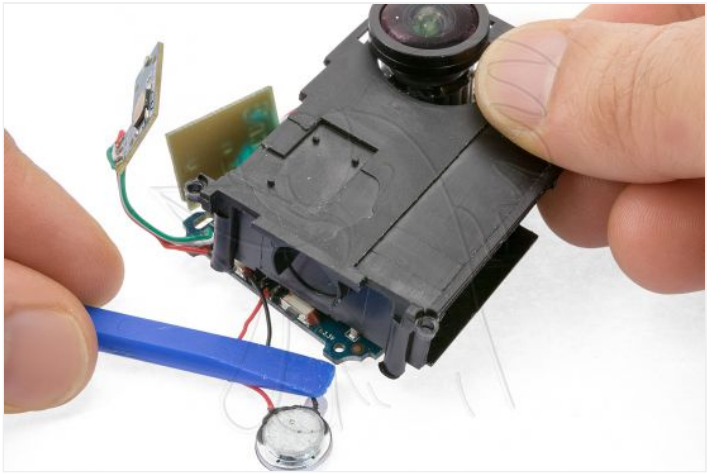

Paso 9

Retire la carcasa intermedia.

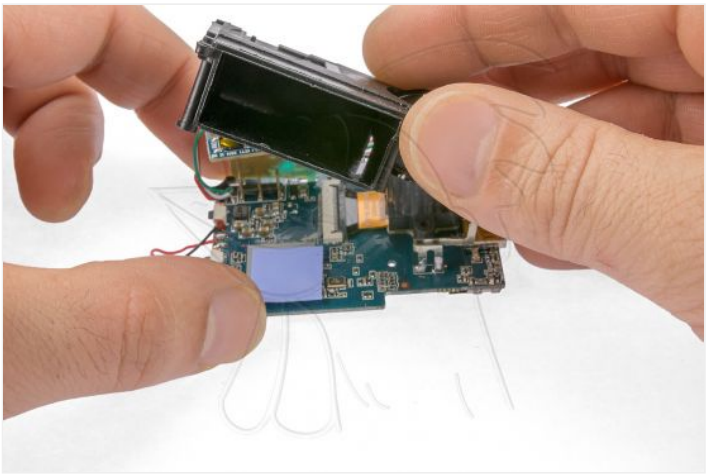

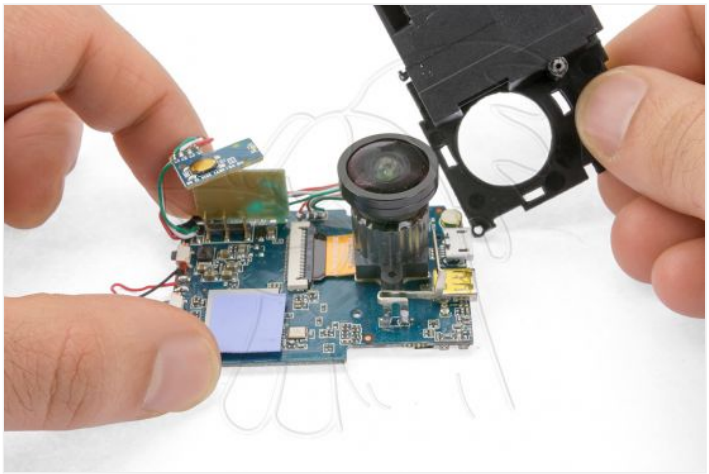

Paso 10 - Objetivo

Retire la lente ojo de pez.

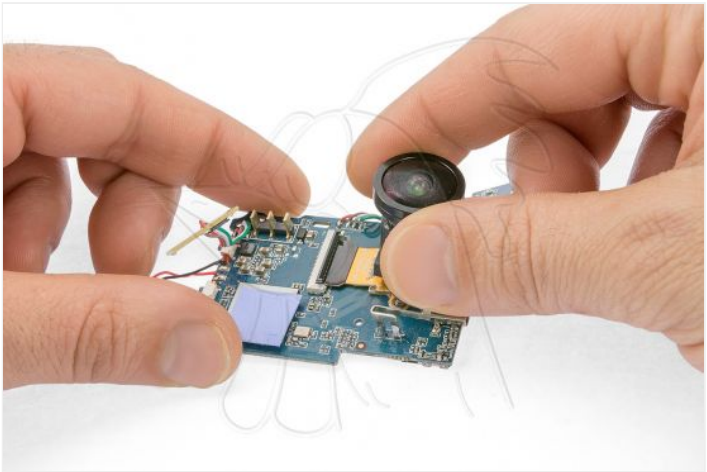

Paso 11 - Altavoz

Utilice un soporte adecuado para asegurar la placa base.
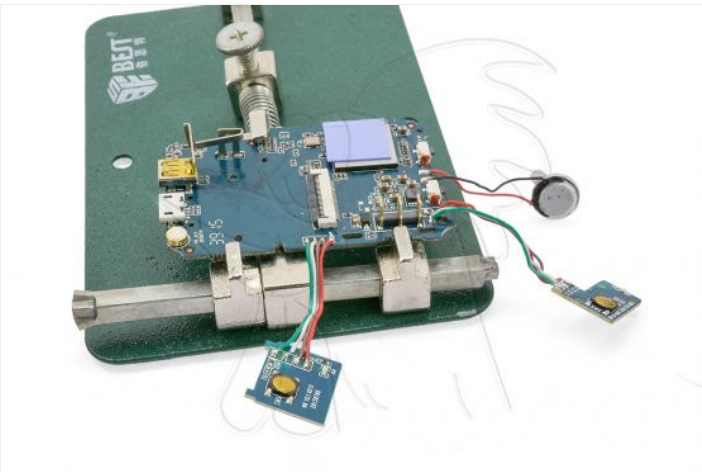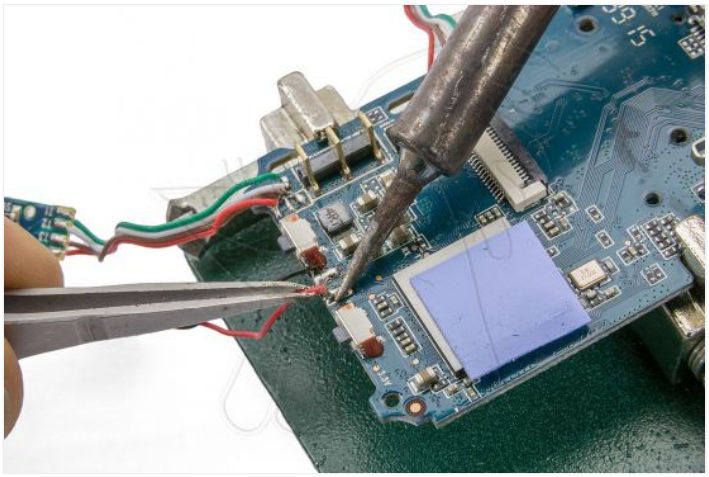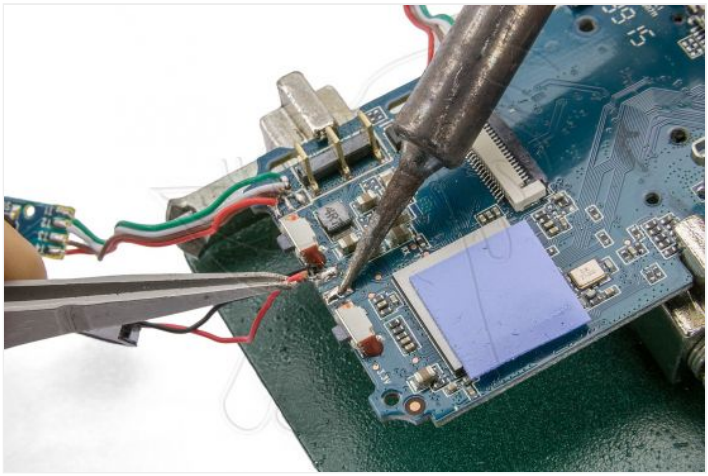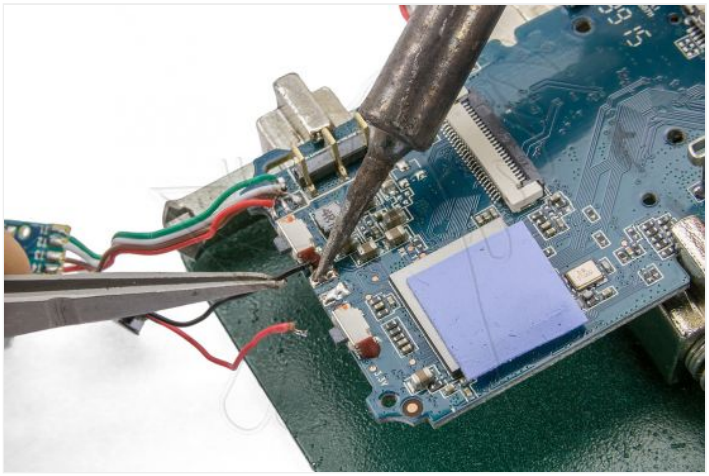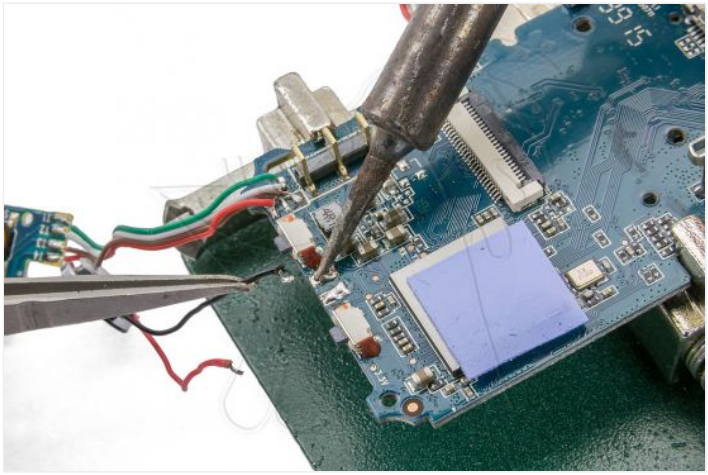
Localice los cables del micrófono para desoldarlos de la placa base. Para ello, aplicamos calor con la punta del soldador al estaño mientras, simultáneamente, tiramos de cada uno de los cables con suavidad.