Manual paso a paso: de LG L Bello Cámara trasera

Para este manual necesitarás las siguientes herramientas y componentes que puedes adquirir en nuestra tienda on-line Impextrom.com
Haz click encima de una herramienta para ir a la página web.

Estuche de herramientas reparación telefonía y PCs

35,92 €

Paso 1 - LG L Bello

LG L Bello - Características

SISTEMA: Android 4.4.2 KitKat
PANTALLA: 5 pulgadas (854 x 480 píxeles)
PROCESADOR: Quad Core a 1.3 GHz
RAM: 1 GB
MEMORIA INTERNA: 8 GB + microSD
BATERÍA: 2540 mAh
CÁMARA: 8 MP / 1 MP
CONECTIVIDAD: HSPA, WiFi, Bluetooth 4.0
DIMENSIONES: 138,1 x 70,6 x 10,7 mm
PESO: 130 gramos

Antes de empezar, asegúrese que el móvil está apagado.

Paso 2 - Tapa trasera

Retire la tapa trasera con la herramienta de apertura de plástico, así evitará rayar el equipo.

Paso 3 - Batería

Extraiga la batería tirando de la parte inferior.

Paso 4

Retire las tarjetas SIM y SD.

Paso 5 - Carcasa intermedia

Retire los 11 tornillos Phillips que sujetan la carcasa intermedia.

Paso 6

Separe la carcasa intermedia haciendo palanca suavemente con la herramienta de apertura por todo el contorno. Escuchará varios "click" a medida que se va soltando.

Paso 7 - Cámara trasera

Finalmente, desconecte y retire la cámara trasera.

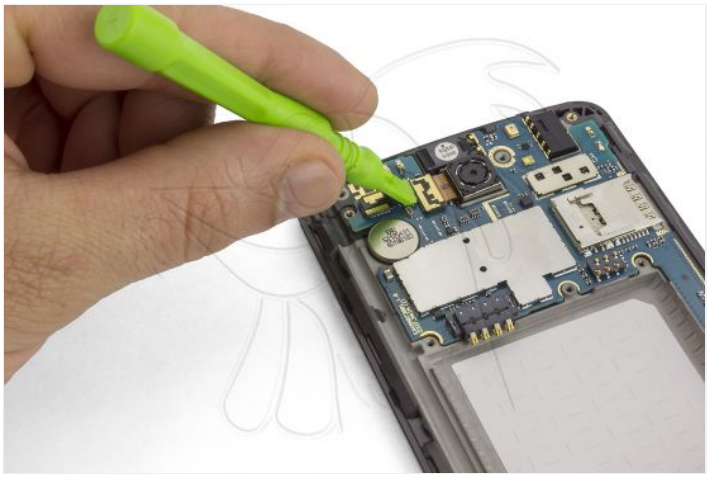

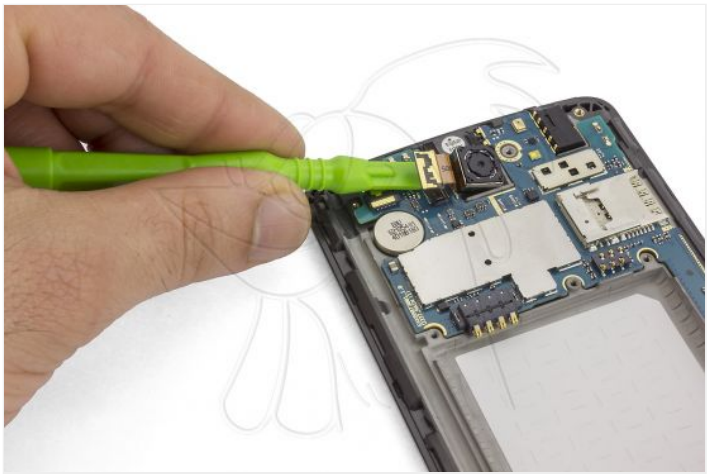

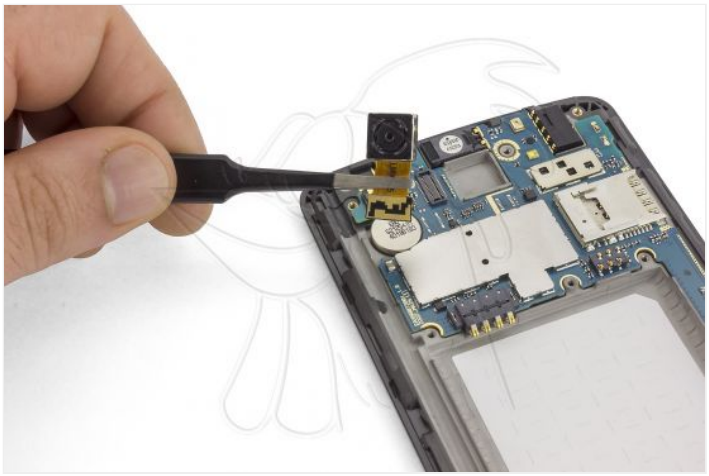
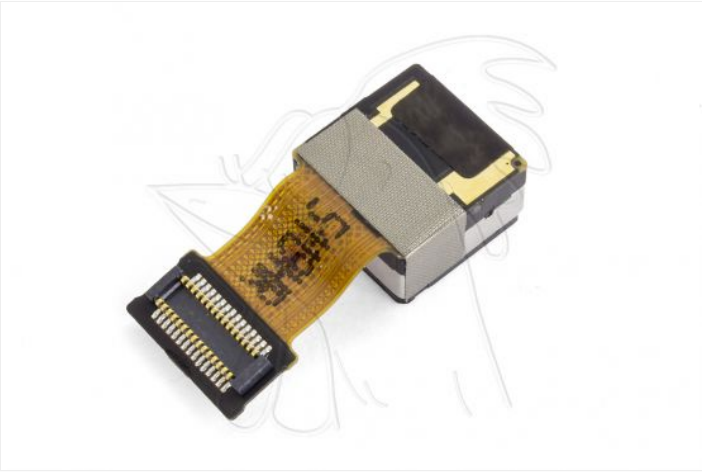
LMR005